

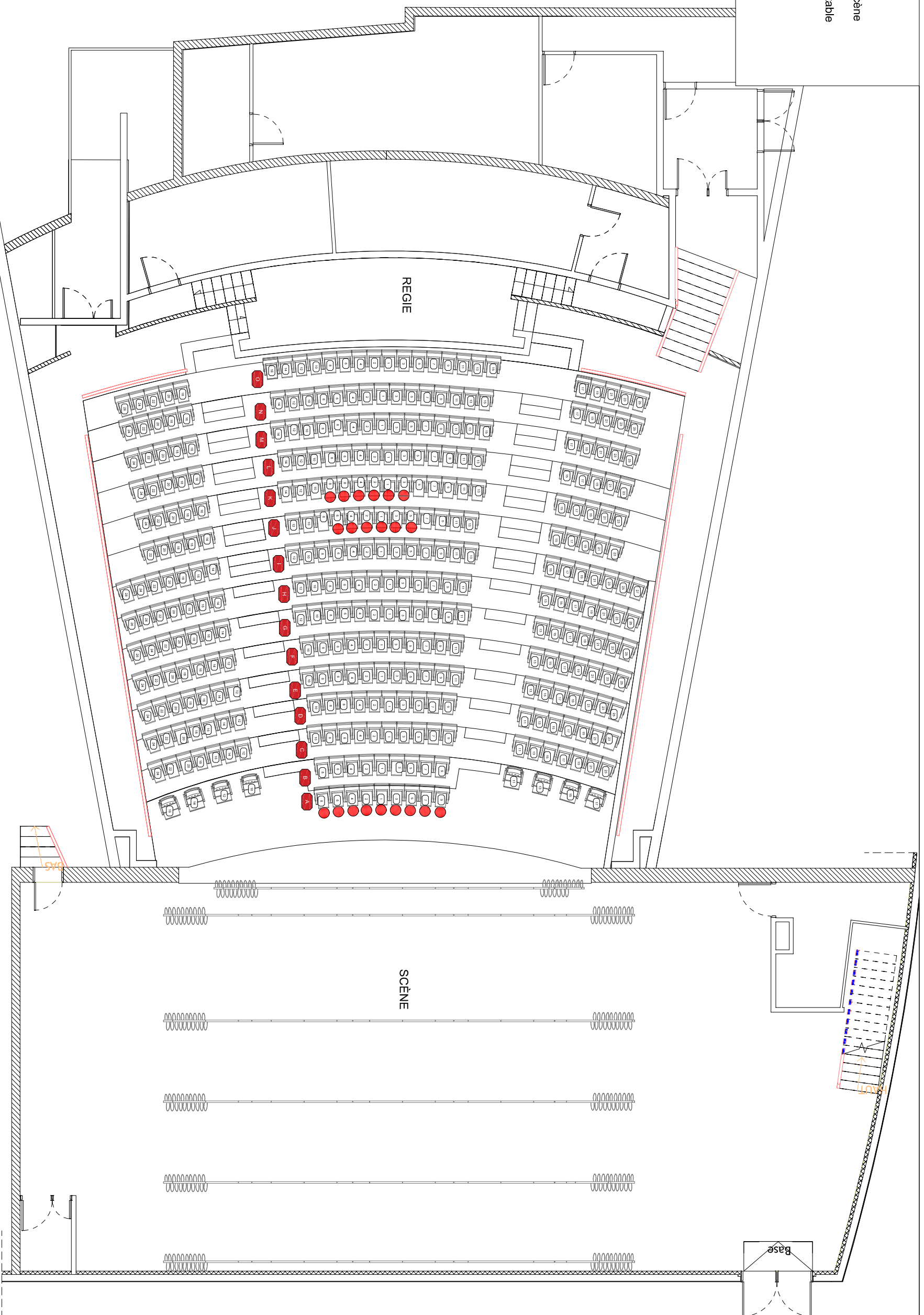

LEGENDE :

-  Rideaux de scène
-  Siège démontable



BE



24 allée Des Lias  
95440 ECOUEN  
Tel : 01.80.11.44.67  
Email : [contact@ryffebureauetudes.com](mailto:contact@ryffebureauetudes.com)  
<https://ryffebureauetudes.com>

Maitre d'ouvrage

**UNIVERSITE PARIS NANTERRE**

200 avenue de la République  
92001 Nanterre

Opération

**MODELISATION THEATRE**

**BERNARD-MARIE  
KOLTES**

200 avenue de la République  
92001 Nanterre

Intitulé

**PLAN GENERAL THEATRE**

Phase

Localisation

N° de plan

01

Indice

B

Date

19/04/2021

Echelle

SANS

05

LEGENDE :

 Rideaux de scène

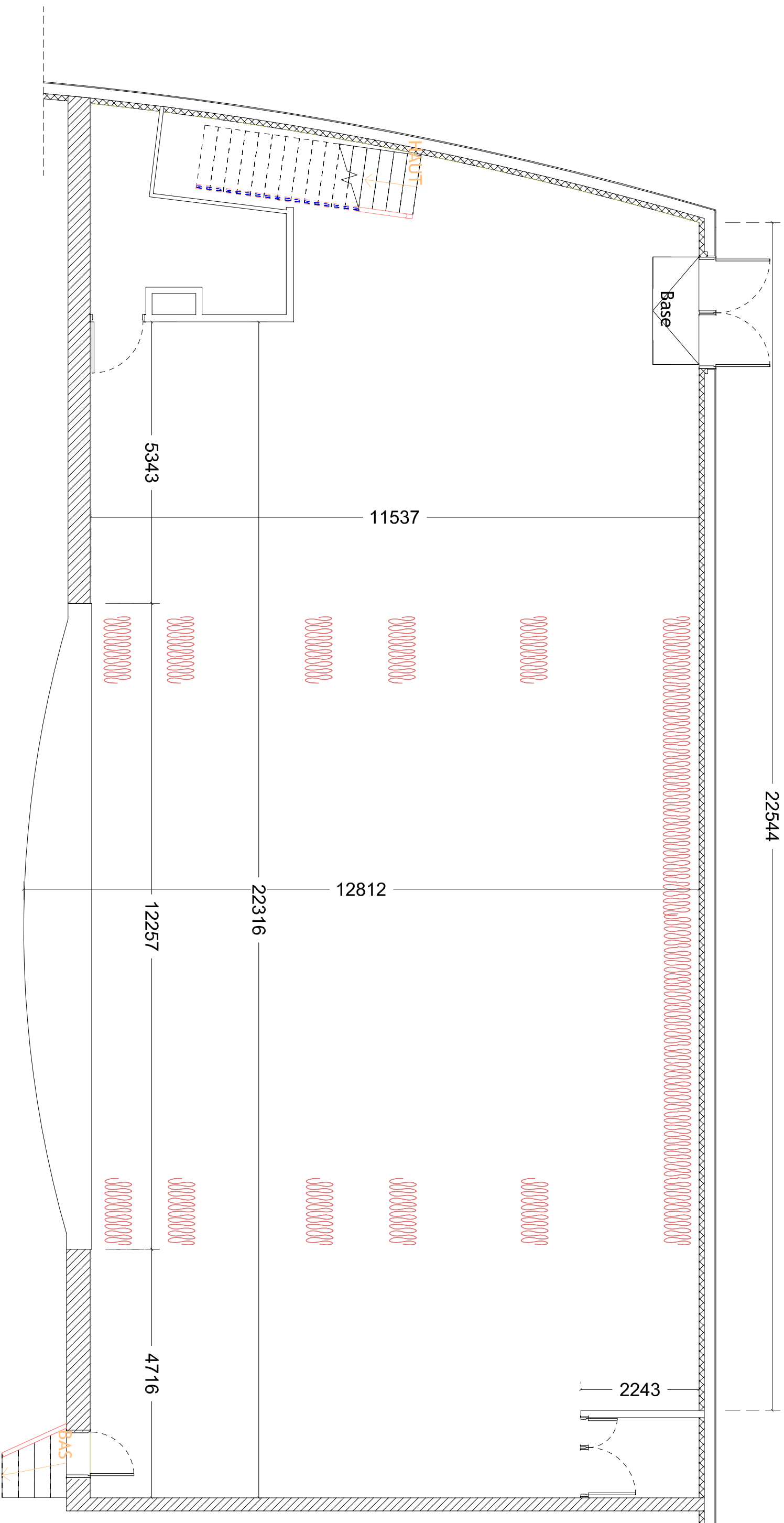

BE



24 allée Des Lilas  
95440 ECOUEN  
Tel : 01.80.11.44.67  
Email : [contact@ryffebureauetudes.com](mailto:contact@ryffebureauetudes.com)  
<https://ryffebureauetudes.com>

Maitre d'ouvrage

**UNIVERSITE PARIS NANTERRE**

200 avenue de la République  
92001 Nanterre

Opération

**MODELISATION THEATRE  
BERNARD-MARIE  
KOLTES**

200 avenue de la République  
92001 Nanterre

Intitulé

**PLAN SCÈNE**

Phase

Localisation

N° de plan

Indice

Date

19/04/2021

02

05

B

Echelle

1/75

LEGENDE :

- Porteuse Std Ø50mm
- Porteuse projecteur Ø50mm
- Porteuse rideaux Ø50mm

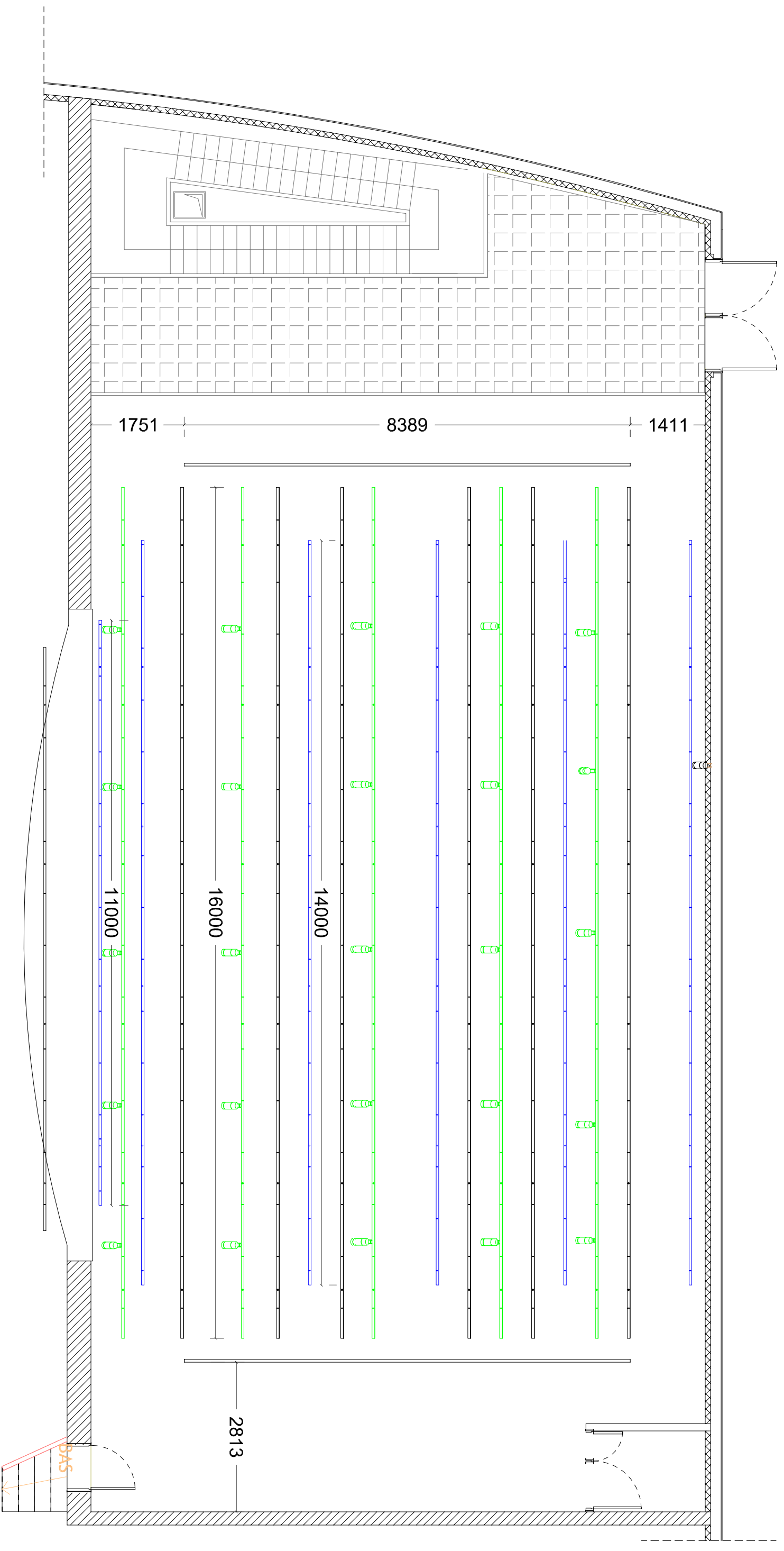

BE



24 allée Des Lilas  
95440 ECOUEN  
Tel : 01.80.11.44.67  
Email : [contact@ryffebureauetudes.com](mailto:contact@ryffebureauetudes.com)  
<https://ryffebureauetudes.com>

Maitre d'ouvrage

UNIVERSITE PARIS NANTERRE

200 avenue de la République  
92001 Nanterre

Opération

MODELISATION THEATRE

BERNARD-MARIE  
KOLTES

200 avenue de la République  
92001 Nanterre

Intitulé

PLAN PORTEUSES SCÈNE

Phase

Localisation

N° de plan

03

Indice

B

Date

19/04/2021

05

Echelle

1/75

LEGENDE :

-  Porteuse lumineuse
-  Poutres

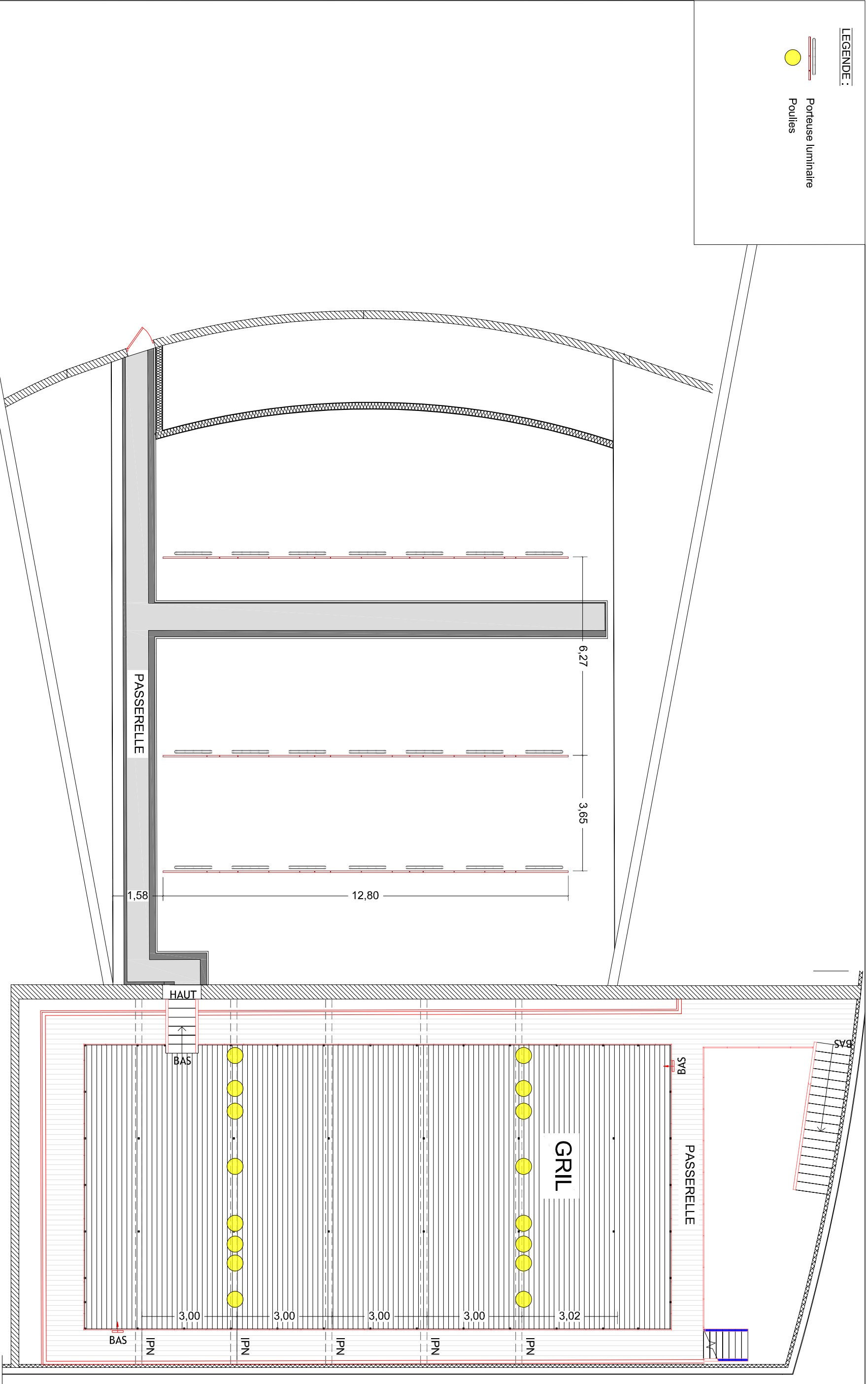

BE



24 allée Des Lias  
95440 ECOUEN  
Tel : 01.80.11.44.67  
Email : [contact@ryffebureauetudes.com](mailto:contact@ryffebureauetudes.com)  
<https://ryffebureauetudes.com>

Maitre d'ouvrage

UNIVERSITE PARIS NANTERRE

200 avenue de la République  
92001 Nanterre

Opération

MODELISATION THEATRE

BERNARD-MARIE  
KOLTES

200 avenue de la République  
92001 Nanterre

Intitulé

PLAN GRIL

Phase

Localisation

N° de plan

04

Indice

B

Date

19/04/2021

Echelle

SANS

05

LEGENDE :

-  Porteuse lumineuse
-  Poulies

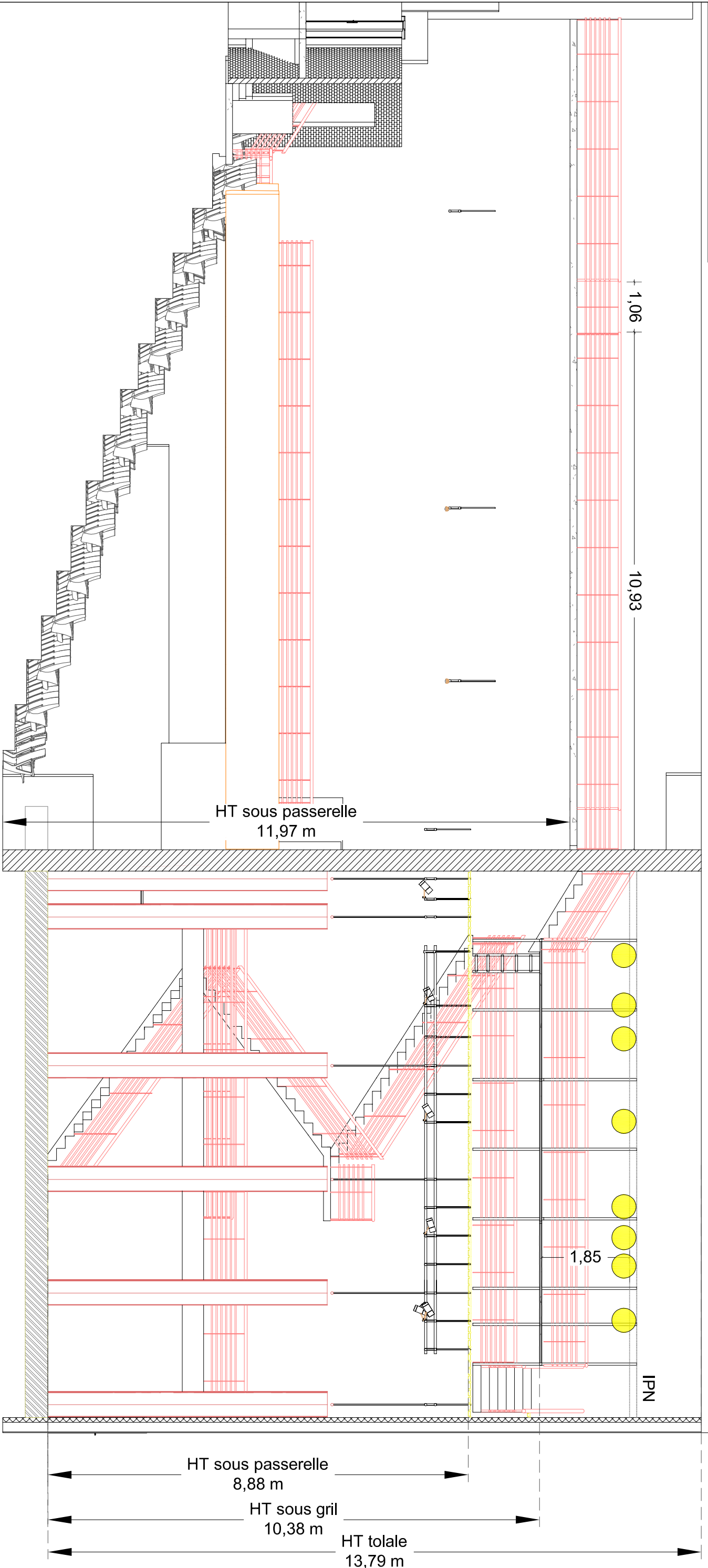

BE



24 allée Des Lilas  
95440 ECOUEN  
Tel : 01.80.11.44.67  
Email : contact@ryffebureauetudes.com  
https://ryffebureauetudes.com

Maitre d'ouvrage

**UNIVERSITE PARIS NANTERRE**  
200 avenue de la République  
92001 Nanterre

Opération

**MODELISATION THEATRE**  
**BERNARD-MARIE**  
**KOLTES**  
200 avenue de la République  
92001 Nanterre

Intitulé

**PLAN COUPE AA**

Phase

N° de plan  
**05**

Indice  
**B**

Date

19/04/2021

Localisation

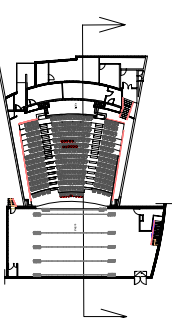

Echelle  
**1/50**